Vicerrectoría Ejecutiva

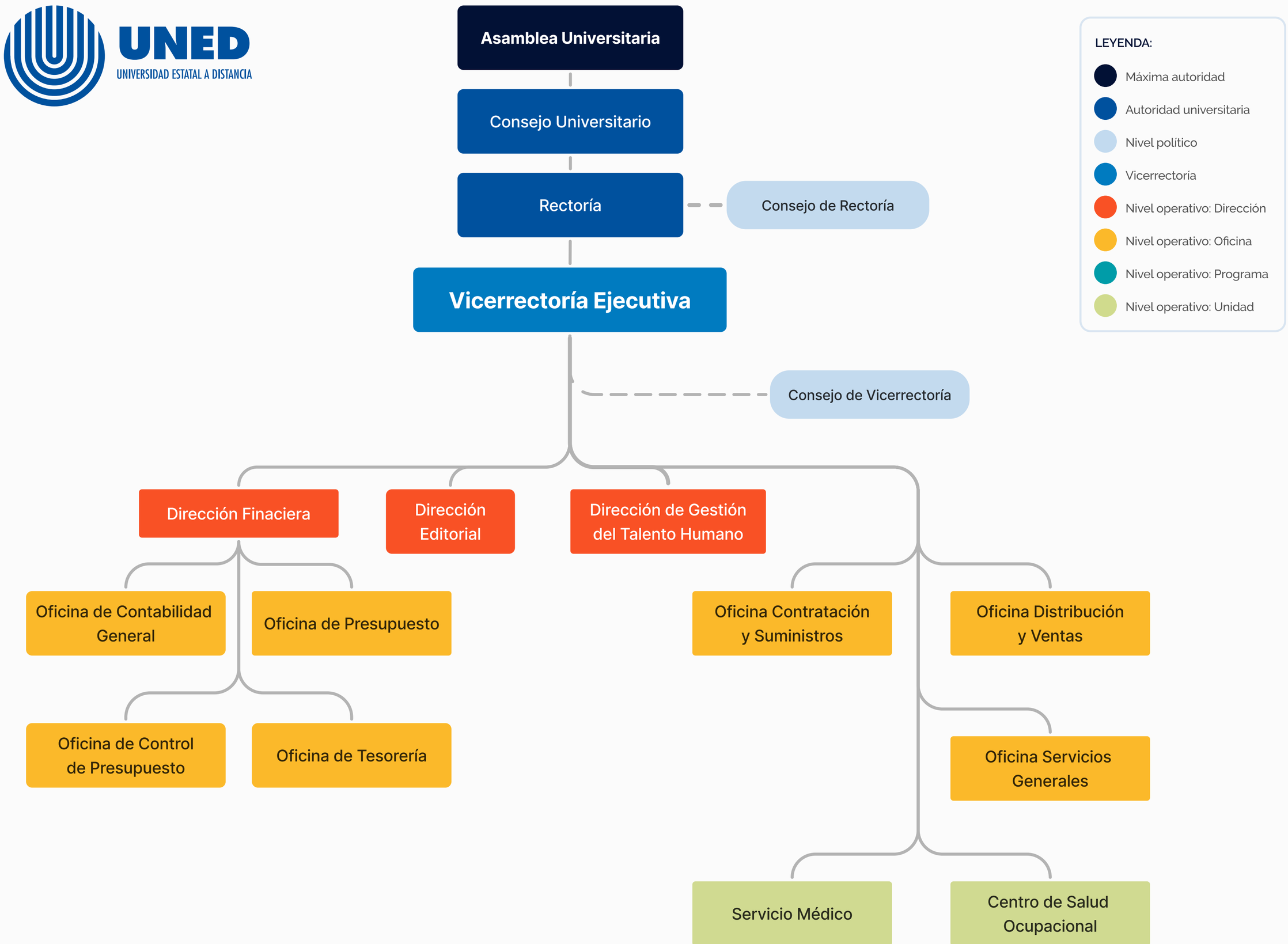


**Fuente:** Centro de Planificación y Programación Institucional (CPPI), UNED
Mayo 2024